



PROTOCOLO DE PREVENCIÓN Y REGLAMENTO TEMPORAL COVID 19 SQUASH

El objetivo del presente protocolo es garantizar la realización de la actividad del Squash con las medidas de bioseguridad que brinden protección necesaria para la prevención de Covid 19 y proteger a todos los miembros durante la práctica de squash.

En el periodo inicial solo se podrá jugar en modalidad singles, y únicamente podrán jugar miembros, no se permite el ingreso de invitados. Así mismo no habrá entrenadores.

Para cualquier duda o consulta sobre este protocolo y la práctica de SQUASH en la apertura puede comunicarse al:



2528-3735



www.cdi.com.sv/protocolos/covid

Para utilizar una cancha, se deberá gestionar la reservación con un día de anticipación, indicando con quien jugará. Las reservas de cancha se harán en un inicio llamando al 2528-3735, posteriormente se notificará el tutorial para que el miembro lo haga directamente en línea en el sistema de reservas.

Las reservas de canchas serán por 45 minutos, dejando un tiempo considerable entre cada entrenamiento para la limpieza de la cancha.

Intensificación de la limpieza y desinfección en cada cancha mientras está abierto antes, durante y después de cada juego y al cerrarse una limpieza a profundidad.

Se realizará a diario al iniciar la jornada 2 horas antes del primer uso de cancha, desinfección a pulverización en cada cancha de squash con amonio cuaternario.

Habrà evaluación constante por parte de personal médico de CDI para toma de temperatura y evaluar estado de salud.

No podrán haber más de 2 jugadores por cancha.

Jugador deberá llegar con mascarilla y quitársela al inicio de su juego.

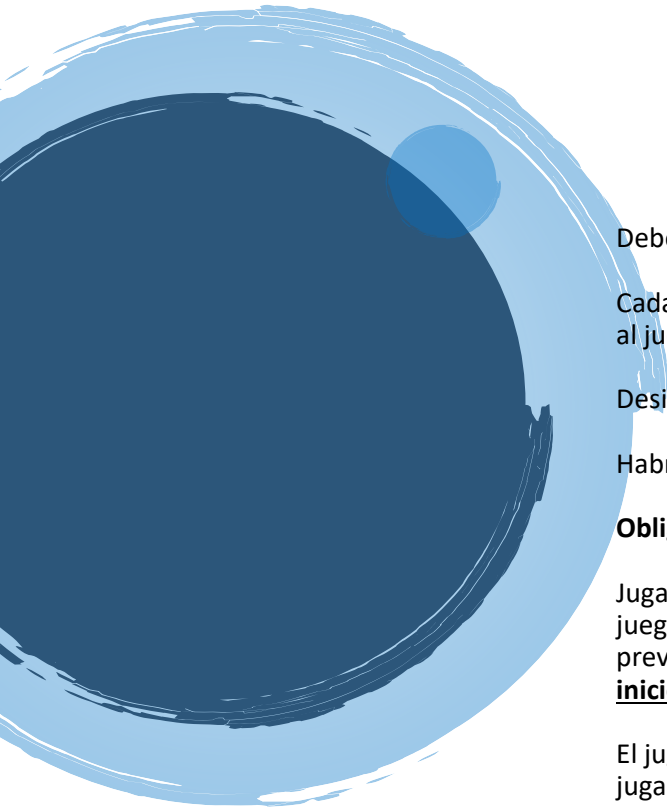

Deberá utilizar el pediluvio antes de ingresar al área de canchas.

Cada jugador deberá desinfectarse bien las manos con alcohol gel previo al juego y posteriormente.

Desinfectar previo al juego sus pelotas y raquetas.

Habrà estaciones con material de limpieza al alcance del jugador.

Obligatorio el uso de lentes durante su juego.

Jugadores deberán llegar con indumentaria puesta, las zapatillas de juego deberán colocárselas al llegar al área de squash y desinfectarlas previamente en los pediluvios. **Las duchas no estarán disponibles en un inicio.**

El jugador debe permanecer en el área designada de la cancha que está jugando y no salir a otras áreas.

El club brindará servicio de venta de bebidas a la disposición inmediata, no se podrán utilizar los oasis.

Cada jugador deberá llevar su propia toalla, el club no brindará este servicio.

Durante los entrenamientos deberán mantener la distancia entre jugadores de mínimo 2mts.

Evitar en lo posible tocar la pelota con las manos, en su lugar, lanzarla con la propia raqueta.

Prohibido secarse el sudor en las paredes de la cancha.

Si los jugadores llegan y su cancha todavía no está libre, deberán esperar afuera de la cancha en las áreas designadas, siempre guardando la distancia debida y con sus mascarillas puestas.

Al terminar, los jugadores deberán colocarse su mascarilla y retirarse de la cancha guardando la distancia requerida.

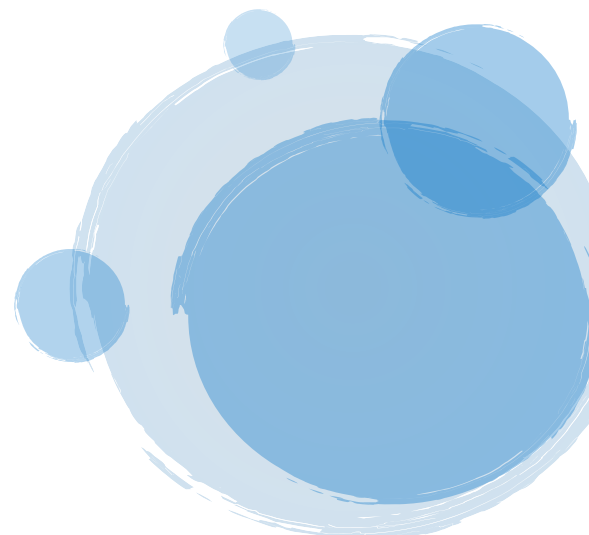



PROTOSCOLOS PREVENTIVOS GENERALES DE DEPORTES



PREVIA RESERVA DE CANCHAS

El uso de canchas se hará exclusivamente con reserva previa, cuidando el aforo permitido.



DESINFECTA TUS ZAPATOS

Utiliza los pediluvios para poder ingresar a canchas deportivas.



TOMA DE TEMPERATURA

Personal capacitado tomará tu temperatura previo al ingreso en canchas.



LÁVATE LAS MANOS

Lava tus manos antes y después de la práctica deportiva.



ALCOHOL GEL DISPONIBLE

Has uso del alcohol gel ubicado en puntos claves y de fácil acceso dentro del club.



EVITA SALUDOS DE CONTACTO

Se recomienda evitar todo tipo de contacto, para saludar hacerlo a distancia.



MANTÉN DISTANCIA

Procura mantener al menos 2 mts. de distancia con otras personas.



PROHIBIDO USO DE DUCHAS

No se permite el uso de duchas, únicamente servicios sanitarios.



PROHIBIDO PRÉSTAMO DE EQUIPO

El uso de pelotas es individual, no habrá préstamo de equipo deportivo.



ENTRENAMIENTO ESCALONADO

Entrenamientos deportivos se harán en horarios escalonados.

INFORMACIÓN | 2528-3734 / 2528-3735 | www.cdi.com.sv/covid19

